NERINGOS SAVIVALDYBĖS TERITORIJOS IR JOS DALIŲ BENDRASIS PLANAS

2. TERITORIJOS NAUDOJIMO IR APSAUGOS KONKRETIZAVIMAS

2 - 4. BENDROJI KULTŪROS PAVELDO TVARKYMO IR APSAUGOS ZONŲ SISTEMA

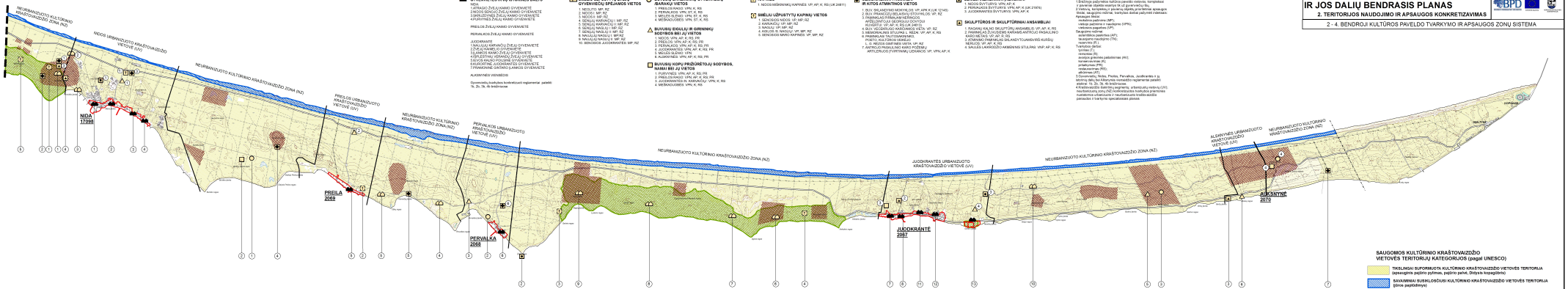

GYVENVIETĖS IR JŲ ISTORINĖS DALYS

NIDA
1.ATRASO ŽVEJŲ KAIMO GYVENVIETĖ
2.NIDOS BENDRO ŽVEJŲ KAIMO GYVENVIETĖ
3.PRANIŠKIŲ ŽVEJŲ KAIMO GYVENVIETĖ
4.PRYVYNIO ŽVEJŲ KAIMO GYVENVIETĖ

PREILOS ŽVEJŲ KAIMO GYVENVIETĖ

PERVALKOS ŽVEJŲ KAIMO GYVENVIETĖ

JUODKRANTĖ
1.NAUJŲJŲ KARTNIŲŲŲ ŽVEJŲ GYVENVIETĖ
2.ŽVEJŲ KAIMO ŽVEJŲ GYVENVIETĖ
3.KAPITONO KAIMO ŽVEJŲ GYVENVIETĖ
4.ŠIAURĖS KAIMO ŽVEJŲ GYVENVIETĖ
5.VIDURINĖ KAIMO ŽVEJŲ GYVENVIETĖ
6.ŠIAURĖS KAIMO PIELIGNĖ GYVENVIETĖ
8.KURORTINĖ JUODKRANTĖS GYVENVIETĖ
7.PRAMONINĖ GINTARO ŽVAIGŽDŽIŲ GYVENVIETĖ

ALKSNYNĖS VIENKIEMIS

Gyvenvietės kraštytės kontekstiniai reglamentai pateikti 7b, 2b, 3b, 4b brėžiniose

SMĖLIŲ UŽUSTYTŲ ŽVEJŲ GYVENVIEČIŲ SPĖJAMOS VIETOS

1. NIDOJ TIŠ: MP, RZ
2. NIDOS 1: MP, RZ
3. NIDOS 2: MP, RZ
4. SĖNŲJŲ KARNČIŲ I: MP, RZ
5. SĖNŲJŲ KARNČIŲ II: MP, RZ
6. NAUJŲJŲ NIDOS: MP, RZ
7. SĖNŲJŲ NAGLIŲ I: MP, RZ
8. NAUJŲJŲ NAGLIŲ I: MP RZ
9. NAUJŲJŲ NAGLIŲ II: MP, RZ
10. BENDROSIOS JUODKRANTĖS: MP, RZ

BUVUSIŲ DARBININKŲ GYVENVIEČIŲ /BARAKŲ VIETOS

1. PREILOS BARAS: VPN, K, RS
2. PERVALKOS: VPN, ST, K, RS
3. JUODKRANTĖS BARAS: VPN, K, RS
4. MEŠKOJŲDIDĖS: VPN, ST, K, RS

BUVUSIŲJŲ ĮĮGULŲJŲ IR GIRNINIŲŲ SODYBOS BEI JŲ VIETOS

1. NIDOS ĮĮGULOS: VP, AP, K, RS
2. MEŠKOS: VPN, AP, K, RS, PR
3. PERVALKOS: VPN, AP, K, RS, PR
4. JUODKRANTĖS: VPN, AP, K, RS, PR
5. MĖLIŲJŲ ŠLĖNIO: VPN
6. AUKSYNĖS: VPN, AP, K, RS, PR

BUVUSIŲJŲ KOPŲ PRIŽIŪRĖTOJŲ SODYBOS, NAMAI BEI JŲ VIETOS

1. PLEKYNĖS: VPN, AP, K
2. PERVALKOS: VPN, AP, K, RS, PR
3. JUODKRANTĖS IR KARNČIŲJŲ: VPN, K, RS
4. MEŠKOJŲDIDĖS: VPN, K, RS

KAPINĖS

1. NIDOS BIŠKINIŲJŲ KAPINĖS: VP, AP, K; RS (LK 24811)

SMĖLIŲJŲ UŽPUSTYTŲ KAPINŲ VIETOS

1. SĖNŲJŲJŲ NIDOS: VP, MP, RZ
2. KARNČIŲJŲ: VP, MP, RZ
3. NAGLIŲJŲ: VP, MP, RZ
4. AUŠLIŲ IR NAGLIŲJŲ: VP, MP, RZ
5. SĖNŲJŲJŲ MARIO KAPINĖS: VP, MP, RZ

MENORALINIAI PAMINKLAI IR KITOS ATMINTINOS VIETOS

1. BUV. BALANDYNO MOKYKLOS: VP, APK K (LK 12145)
2. BUV. PRANCŪZŲ BELIAVIŲJŲ STOVYKLOS: VP, RZ
3. BUV. VOKIEČIŲ KARO LAIVYNĖS ARTĖLIŲNTLAI GEORGAUJŲ DOKYDAI KUVŠTUI: VP, AP, K; RS (LK 24813)
4. BUV. VOCŠARŲJŲ KARČIAMOJŲ VIEŠA: VP, RZ
5. SĖMENIŠKIŲJŲ STŲLPAI L. REŽIN: VP, AP, K, RS
6. ŠVENTOSIOS ŠIRDIES ŠVENTOVIETĖ PORTO KULTŪROS KOMPLEKSE
7. L. G. REIZIS GINTARĖS VIETA: VP, RZ
8. BUV. VOKIEČIŲ KARO LAIVYNĖS ARTĖLIŲNTLAI ŠVENTAJAI ANAI: VP, VPN, AP, K

SENEJI INŽINERINIAI ĮRENGINIAI

1. NIDOS ŠVYTURIO: VPN, AP, K
2. PERVALKOS ŠVYTURĖS: VPN, AP, K (LK 21876)
3. JUODKRANTĖS ŠVYTURYS: VPN, AP, K

SKULPTŪROS IR SKULPTŪRINIAI ANSAMBLIAI

1. PAGONŲ KULTO SKULPTŪRŲ ANSAMBLIS: VP, AP, K; RS
2. ATMINIMO ŽENKLAS SĖMENIŠKIŲ KATARŲJŲ PASAULINIO KARO MĖTAMS: VP, AP, K
3. ATMINIMO PAMINKLAS ŠKLADŲ TOURISMO KURŠIŲ NERLOS: VP, AP, K; RS
4. ŠKLADŲ LAIKŲŽIŪŽO ARMONINIS STŲLPAS: VNP, AP, K; RS

PAŽENKLINIMAI:
1.Brėžinyje pažymėta būtinoji paveldo vertybių kompozicinė struktūra, objektai esantys tik už gyvenvietės ribų;
2.Vietovės, kompleksų ir paveldo objektų prioritetinė apsaugos tvarka, taisyklės mėlyna, tvarkytos dėstos pažymėti indeksais: 1-kultūrinis;
- reikalingas paliktinas (MP);
- vertoje paliktinas ir naudojimo (VPN);
- vertoje naudojimo (VP);
Saugomos vertės:
- estetiškos paskirties (AP);
- laisvojoms naudojimo (TN);
- reprezinta (R);
- kultūrinė vertė
- tyrinta (T);
- reinvestuta (R);
- ekonomiškai pelningas (AV);
- turnavarvinas (K);
- prikaityvas (PR);
- ekologiškas (EK);
- aktyvinas (AT);
3.Gyvenvietės, Nidos, Preilos, Pervalkos, Juodkrantės ir jų teritorijų dalys, bei Aukysnės nomadžio reglamentai pateikti atskirai: 1b, 2b, 3b, 4b brėžiniuose.
4.Kitos teritorijos: urbanizuotos, urbanizuojamos; urbanizuojamos vietovės (UV); neurbanizuotos zonos (NZ) kontekstiniai kraštytės priemonės nustatomos urbanizuoto ir neurbanizuoto kraštovaizdžio pasaulės ir kraštytės specialiosiose planose

SAUGOMOS KULTŪRINIO KRAŠTOVAIZDŽIO VIETOVĖS TERITORIJŲ KATEGORIJOS (pagal UNESCO)

- **TIKSLINGAI SUPORMIJOTA KULTŪRINIO KRAŠTOVAIZDŽIO VIETOVĖS TERITORIJA** (apsaugingis pajūrio pylimas, pajūrio parkai, Ožkytės kopagaišis)
- **SAVAIMINIAI SUSIKLOŠČIUSI KULTŪRINIO KRAŠTOVAIZDŽIO VIETOVĖS TERITORIJA** (žirnio papilkėnys)
- **ASOCIACINĖ KULTŪRINIO KRAŠTOVAIZDŽIO TERITORIJA** (nerėto išpaukšta senųjų gyvenviečių, kapinaičių, ir kitos memorialinės, istorinės vietos bei archeologijos zaidinvietės, sakralaičios asociacijos)
- **KULTŪRINIO DRAUSTINIO (URBANSTINIO IR ISTORINIO) TERITORIJOS RIBA**
- **ARCHEOLOGINIO POBŽIŽIO KULTŪROS PAVELDO OBJEKTŲ PAIŠKOS TERITORIJOS**

0 500 1·000 2·000 3·000 METRAI

Urbanistika	NERINGOS SAVIVALDYBĖS TERITORIJOS IR JOS DALIŲ BENDRASIS PLANAS		
Vyr. inž. L. Gaputienė	2. TERITORIJOS NAUDOJIMO IR APSAUGOS KONKRETIZAVIMAS		
Vyr. inž. A. Gaputienė			
Vyr. inž. V. Grendžiukas			
Vyr. inž. D. Dilienė			
Vyr. kraštotyrininkė			
KTU ARCHITEKTŪROS IR STATYBOS INSTITUTAS	BENDROJI KULTŪROS PAVELDO TVARKYMO IR APSAUGOS SISTEMA M 1:2000		
Vyr. inž.	Ž. Ruzgienė		
Vyr. inž.	L. Šulka		
Vyr. inž.	J. Šulka		
Vyr. inž.	D. Trikauna		
	KULTŪRINIO KRAŠTOVAIZDŽIO VIETOVĖS TERITORIJOS SAVIVALDYBĖTINIS		
Vyr. inž.	L. Paškevič	Projekto Nr.	1 - 4
BP ŠIAULIŲ GYVENIMĖS ARCHITEKTŪRA	Projekto Nr.	4 - 2001 - BP	Laida